

VISUALIZAÇÃO GRÁFICA
1º SEMESTRE 2017

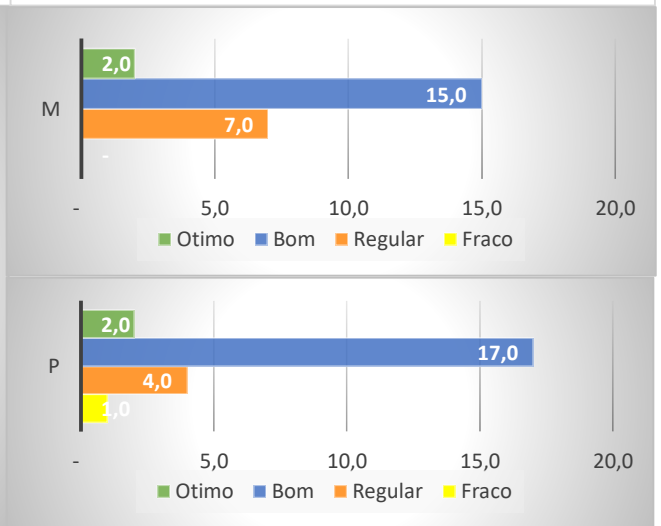

Situação	M	%	%	Situação	P
Fraco	0	-	4,17	Fraco	1
Regular	7	29,17	16,67	Regular	4
Bom	15	62,50	70,83	Bom	17
Otimo	2	8,33	8,33	Otimo	2
Total	24	100,00	100,00	Total	24

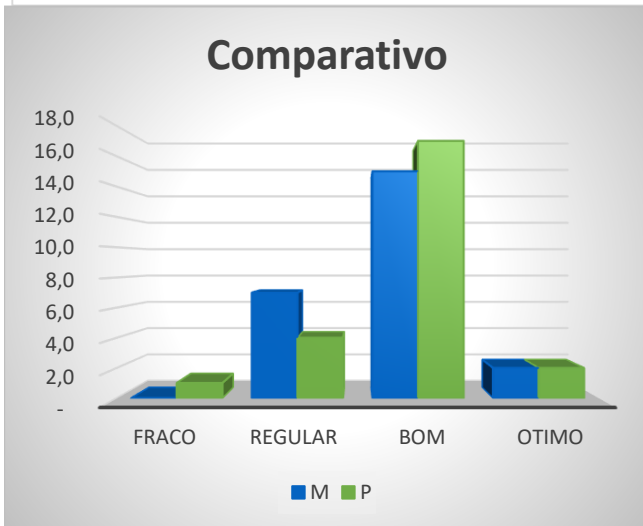
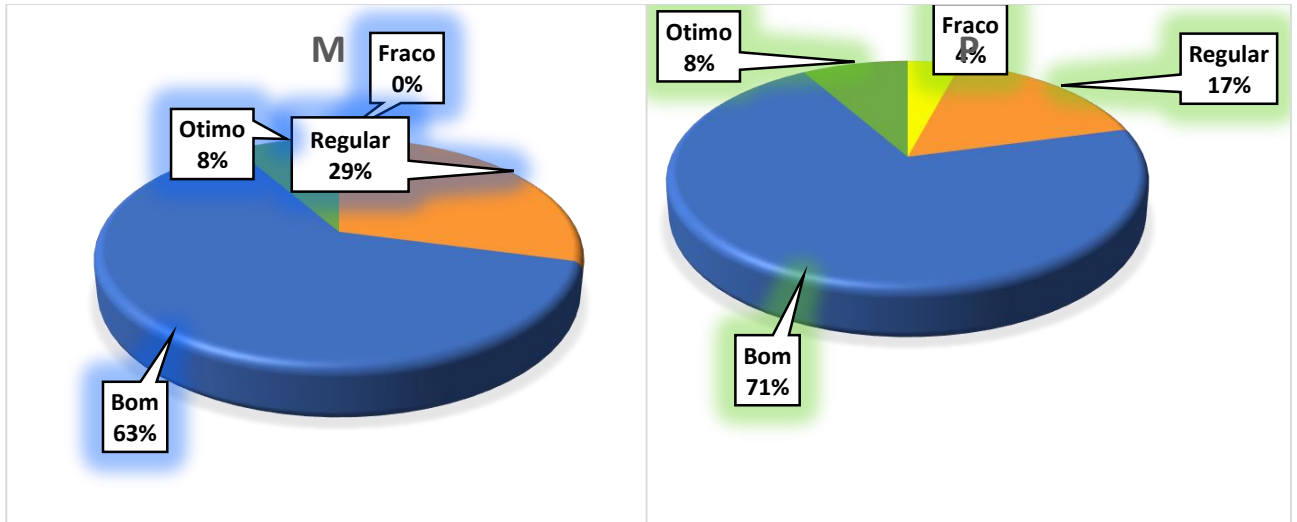
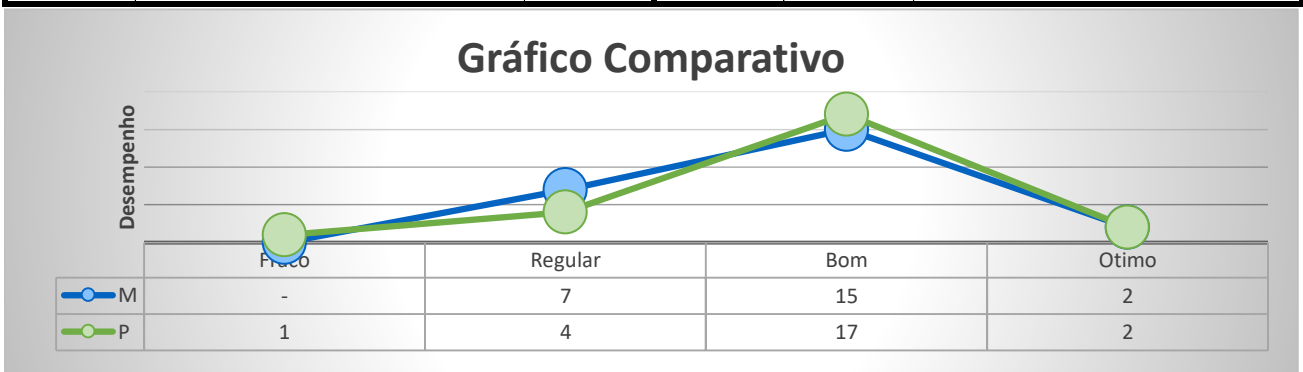

SECRETARIA MUNICIPAL DE EDUCAÇÃO
COORDENAÇÃO PEDAGÓGICA
ESCOLA MUNICIPAL **MONTEIRO**
PROFESSOR(A) **MARCILEI**



MEMORIAL DESCRITIVO 1º SEMESTRE 2017

PROFESSOR(A)	MARCILEI
TURMA	4º B
ESCOLA	MONTEIRO

O Sistema da Avaliação ADE instituído pela Secretaria Municipal de Educação, tem como principal objetivo realizar um diagnóstico da Educação Básica Municipal, e de verificar o percentual de estudante que já desenvolveu as habilidades e competências para cada ano, quantos ainda estão se desenvolvendo e quantos estão abaixo do nível desejado para a série, além de ser possível verificar também quem está acima do nível esperado, e assim fornecendo um indicativo sobre a qualidade de ensino ofertado na rede pública.

	MATEMATICA	PORTUGUES
COMPOSIÇÃO DA TURMA		
A turma é composta por	24	24
DISTRIBUIÇÃO DO DESEMPENHO		
Percentual de estudantes Fracos----->	- %	4,17 %
Percentual de estudantes Regular----->	29,17 %	16,67 %
Percentual de estudantes Bom----->	62,50 %	70,83 %
Percentual de estudantes Ótimos----->	8,33 %	8,33 %
O desempenho da turma foi considerado	Bom	Bom
Média da turma por disciplina	68,04 %	65,54 %

PARECER PEDAGÓGICO CONCLUSIVO

MATEMATICA

Após a análise feita no resultado da Avaliação ADE, pudemos aferir que os estudantes demonstraram um aprendizado esperado, no que visa investigar o desenvolvimento das habilidades relativas a disciplina de MATEMATICA.

Conclusão: Os alunos neste nível encontram-se preparados para continuar os estudos.

Recomenda-se atividades de aprofundamento.

PORTUGUES

Após a análise feita no resultado da Avaliação ADE, pudemos aferir que os estudantes demonstraram um aprendizado esperado, no que visa investigar o desenvolvimento das habilidades relativas a disciplina de PORTUGUES.

Conclusão: Os alunos neste nível encontram-se preparados para continuar os estudos.

Recomenda-se atividades de aprofundamento.

Município de Roncador
Secretaria Municipal de Educação
Coordenação Pedagógica

Data 28/08/2017

ALUNO	PROFESSOR	ANO	MAT	POR	ESCOLA	MNIVEL	PNIVEL
AMANDA	MARCILEI	1º A	80	60	MONTEIRO	Bom	Bom
ANA BEATF	MARCILEI	1º A	50	60	MONTEIRO	Regular	Bom
ANA CLARA	MARCILEI	1º A	70	60	MONTEIRO	Bom	Bom
DEBORA	MARCILEI	1º A	70	40	MONTEIRO	Bom	Regular
ELOISA	MARCILEI	1º A	50	80	MONTEIRO	Regular	Bom
EMANOEL	MARCILEI	1º A	100	100	MONTEIRO	Otimo	Otimo
HELOA	MARCILEI	1º A	56	53	MONTEIRO	Regular	Regular
ISABELA	MARCILEI	1º A	70	80	MONTEIRO	Bom	Bom
ISABELLY	MARCILEI	1º A	80	60	MONTEIRO	Bom	Bom
ISABELLY V	MARCILEI	1º A	70	70	MONTEIRO	Bom	Bom
JAQUELINE	MARCILEI	1º A	50	75	MONTEIRO	Regular	Bom
JEAN	MARCILEI	1º A	60	70	MONTEIRO	Bom	Bom
JOÃO PEDR	MARCILEI	1º A	80	90	MONTEIRO	Bom	Bom
KAYKE	MARCILEI	1º A	75	60	MONTEIRO	Bom	Bom
LAIS	MARCILEI	1º A	80	90	MONTEIRO	Bom	Bom
LARISSA	MARCILEI	1º A	40	50	MONTEIRO	Regular	Regular
LORANE	MARCILEI	1º A	50	70	MONTEIRO	Regular	Bom
LUANA	MARCILEI	1º A	75	65	MONTEIRO	Bom	Bom
MAISA	MARCILEI	1º A	40	40	MONTEIRO	Regular	Regular
MARIANA	MARCILEI	1º A	100	100	MONTEIRO	Otimo	Otimo
MIGUEL AF	MARCILEI	1º A	97	60	MONTEIRO	Bom	Bom
VICTOR	MARCILEI	1º A	70	20	MONTEIRO	Bom	Fraco
WEVERLEY	MARCILEI	1º A	60	60	MONTEIRO	Bom	Bom
WILLIAN	MARCILEI	1º A	60	60	MONTEIRO	Bom	Bom